

VILLA & CASA

Rif. 5380
Ospedaletti



VILLA & CASA



Rif. 5380 | Ospedaletti

600 m2 Progetto di una villa a Ospedaletti

CONTRATTO
VENDITE

PIANO
1/2

PREZZO
€ 1.500.000

SUPERFICIE
600 MQ

CLASSE ENERGETICA
A : 111,78 KWH/M²A

RISCALDAMENTO
AUTONOMO

CAMERE DA LETTO
4

VEDI SUL SITO

BAGNI
5

DETTAGLI

Allarme, Aria Condizionata, Armadi a muro, Ascensore, Bagno, Balcone, Bar, Barbecue, Cantina, Doccia, Garage, Giardino, Internet, Palestra, Piscina, Posto auto, Terrazza, Vista mare, Vista montagne

VILLA & CASA



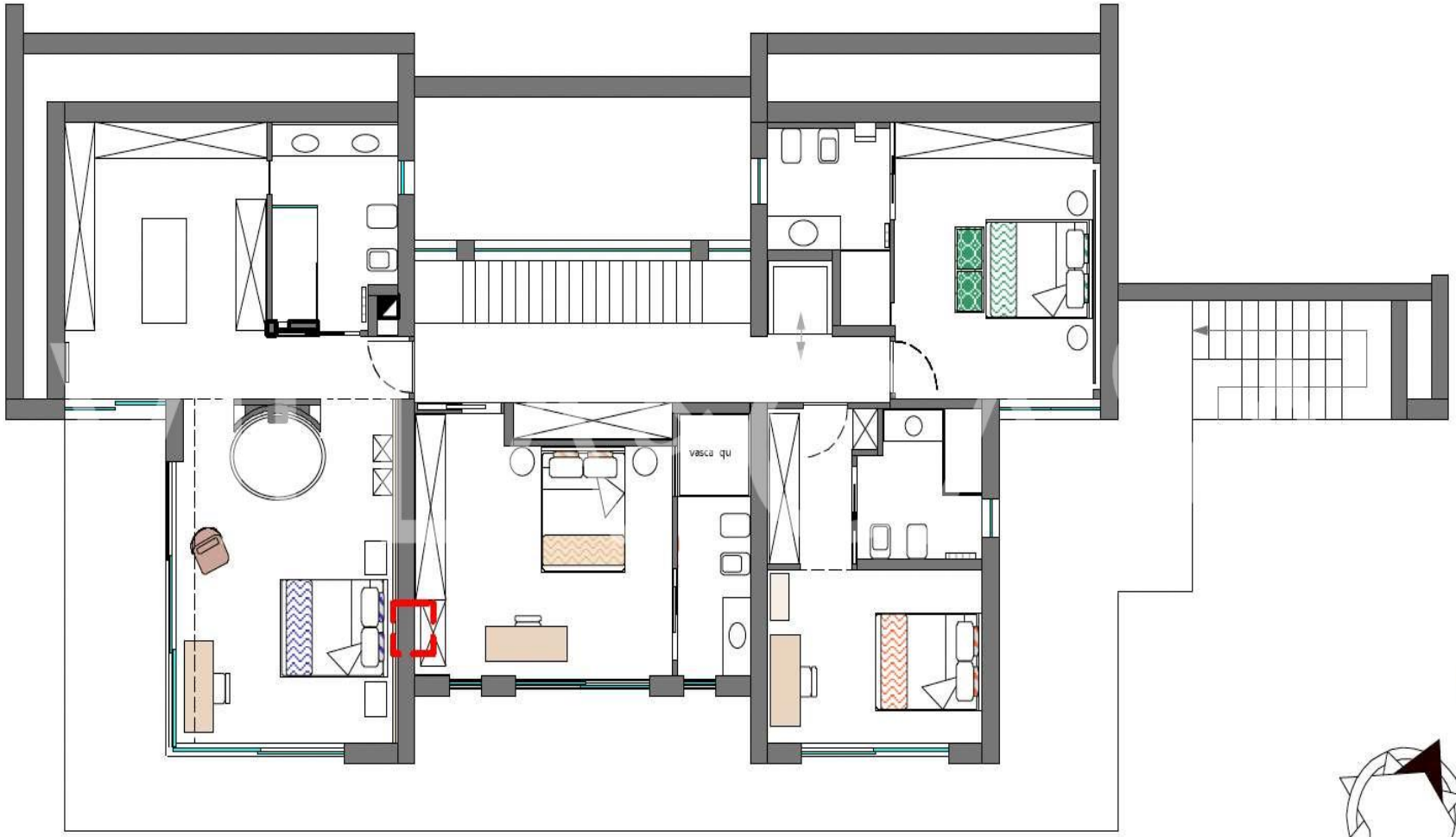



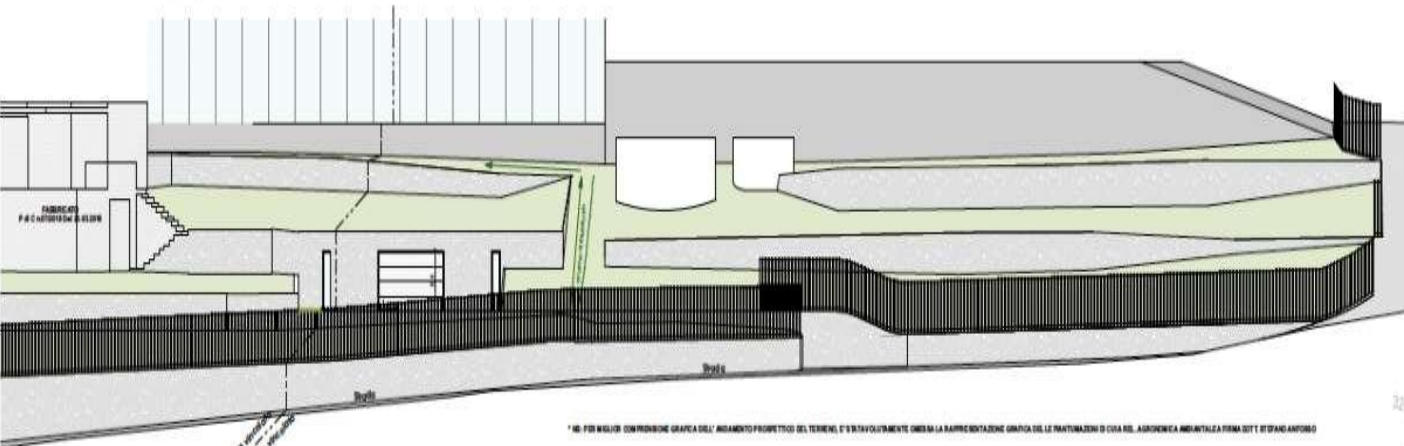

* NB. PER MIGLIOR COMPRESIONE GRAFICA DELL'ANDAMENTO PROSPETTICO DEL TERRENO, E' STATO VOLUNTARIAMENTE OMESSA LA RAPPRESENTAZIONE GRAFICA DELLE PIANIZZAZIONI DI CUIA DEL SUDDETERMINA AMBIENTALE PRIMA DOTT. STEFANO ANTONIO

TABELLA VEGETAZIONALE

| | | | | | | |
|-------------------------------|--|------------------|--|------------------|--|--------------------------|
| Fruteto | | Lambano | | Rosmarino | | Mugil Paradisiaco |
| Ingombrato arborea | | Lambano | | Rosmarino | | Mugil Paradisiaco |
| Echium | | Echium | | Rosmarino | | Mugil Paradisiaco |
| Aquilella | | Aquilella | | Rosmarino | | Mugil Paradisiaco |
| Orto | | Orto | | Rosmarino | | Mugil Paradisiaco |

PIANTA BOX AUTO scala 1:100

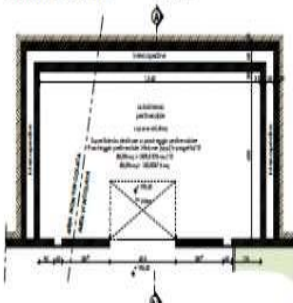

SEZIONE PAESAGGISTICA scala 1:100

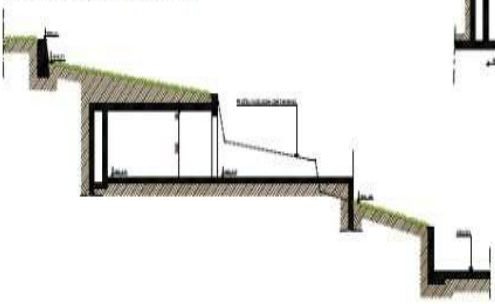

PLANIMETRIA GENERALE scala 1:200



Legenda

- area vincolata
- confini catastali
- confini comunali
- fabbricati
- confini lotto



VILLA & CASA

milano@azarovs.com

MILANO

Via Manlio e Gioacchino Savarè n. 1
(+39) 0184639032 (+39) 3884227146